



Aldazabal

Manual de Usuario

ALDAZABAL Y CÍA. S.A. ALYC Propio N° 142 y ACIDI N° 132 ante la CNV.

VERSION 1°

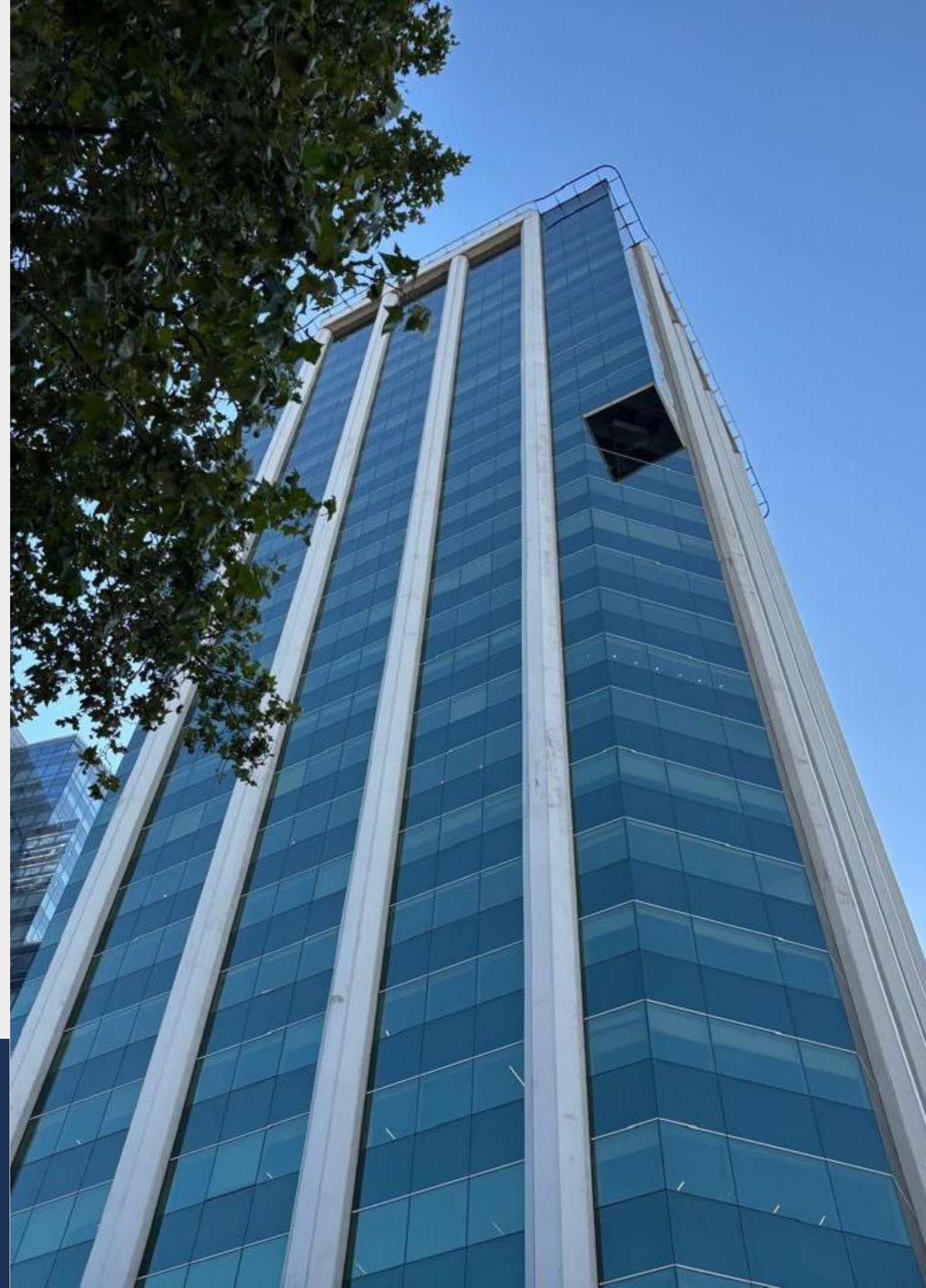

Índice

1. Acceso a la Plataforma
2. Solicitud de Ingreso
3. Operar en la Plataforma
4. Orden de COMPRA – VENTA
5. Consulta y Exportación de Ordenes
6. Otros



1. Acceso a la Plataforma

- Ingresa a la página web de Aldazabal y Cía. S.A. (www.aldazabal.com.ar).
- Hacé click en el enlace “ACCESO PARA CLIENTES”
 - Si ya estás registrado, ingresa tu usuario y contraseña asignados.
- Si olvidaste tu nombre de usuario, seleccioná “OLVIDÉ MI USUARIO”, completá con la dirección de correo electrónico registrada y recibirás un correo con tu nombre de Usuario.
- Si olvidaste tu clave de acceso, seleccioná “OLVIDÉ MI CLAVE”, completá con tu nombre de Usuario y dirección de correo electrónico registrada, y recibirás un correo con un enlace de Aldazabal y Cía. para crear una nueva clave de acceso.

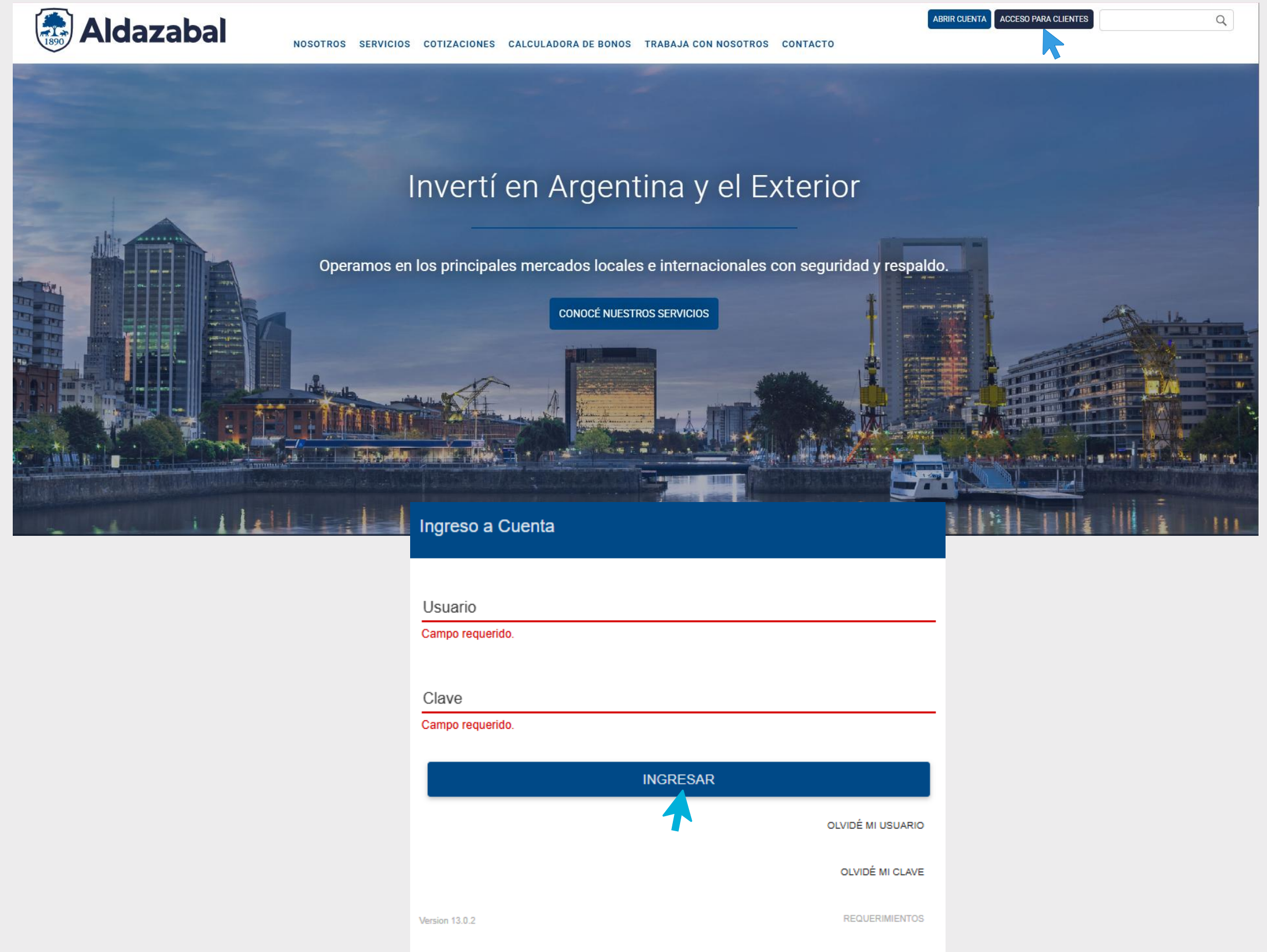

The screenshot shows the Aldazabal website's login page. At the top, the Aldazabal logo is on the left, and navigation links (NOSOTROS, SERVICIOS, COTIZACIONES, CALCULADORA DE BONOS, TRABAJA CON NOSOTROS, CONTACTO) are in the center. On the right, there are buttons for 'ABRIR CUENTA' and 'ACCESO PARA CLIENTES', with a blue arrow pointing to the latter. Below the navigation is a large banner with the text 'Invertí en Argentina y el Exterior' and 'Operamos en los principales mercados locales e internacionales con seguridad y respaldo.' A button 'CONOCÉ NUESTROS SERVICIOS' is also present. The main content area is titled 'Ingreso a Cuenta' and contains two input fields: 'Usuario' and 'Clave', both with red error messages 'Campo requerido.' Below the fields is a large blue 'INGRESAR' button with a blue arrow pointing to it. To the right of the button are links for 'OLVIDÉ MI USUARIO', 'OLVIDÉ MI CLAVE', and 'REQUERIMIENTOS'. At the bottom left, the version number 'Version 13.0.2' is displayed.

2. Solicitud de Ingreso

- Los nuevos usuarios deben completar el formulario ingresando a “REGISTRARME” para solicitar la Solicitud de Ingreso.
- Una vez enviado el formulario, esperará la confirmación de aceptación para poder consultar y/u operar por la web.

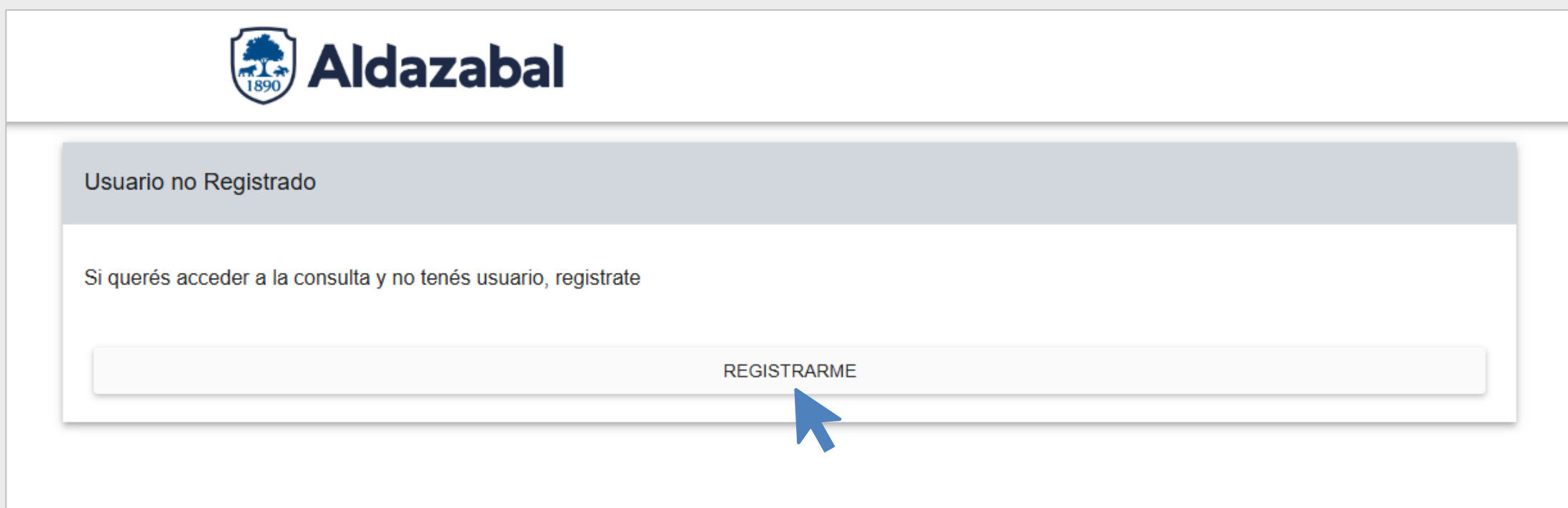

The screenshot shows the Aldazabal website's registration page. At the top, there is the Aldazabal logo, which consists of a shield containing a tree and the year 1890, followed by the name "Aldazabal" in a bold, sans-serif font. Below the logo, the page has a light gray header with the text "Usuario no Registrado". Underneath this header, there is a white box containing the text "Si querés acceder a la consulta y no tenés usuario, registrate". At the bottom of this white box is a long, light gray button with the text "REGISTRARME" in all caps. A blue mouse cursor is pointing at the right side of the "REGISTRARME" button.

3. Operar en la Plataforma

- Una vez validado, podrás ingresar a la pantalla del menú “OPERAR” - “COTIZACIONES” y visualizar el listado de cotizaciones de BYMA en tiempo real.

- En el botón “OPERAR” del panel de cotizaciones, seleccionará “COMPRA” o “VENTA” según el tipo de especie que desees operar (Acciones, Cedears, Bonos, Fondos).

Aldazabal

Buscar

Cotizaciones ✓

OPERAR MI PANEL PANEL ACCIONES PANEL LÍDERES BONOS PANEL CEDEARS PANEL FUTUROS PANEL OPCIONES PANEL FONDOS EVOLUCIÓN

Buscar

C.I. 24 Hs. Todos

ANTERIOR 1/1 SIGUIENTE

Especie	Vto.	Mejor oferta de compra		Mejor oferta de venta		Precios							
		V/N	Precio	Precio	V/N	Último	Var	Máx	Mín	Ant	Vol. Nominal	Monto Operado	Fecha / Hora
⊗ ACN	24 Hs.	3.000	4.695,0000	4.745,0000	3.000	4.690,0000	-2,09% ▼	5.000,0000	4.680,0000	4.790,0000	143	\$682.870	16/04/2025 12:02:18
⊗ ALUA	24 Hs.	2.887	778,0000	779,0000	1	779,0000	-3,47% ▼	819,0000	778,0000	807,0000	220.116	\$172.864.370	16/04/2025 12:04:28
⊗ COME	24 Hs.	890	153,0000	154,0000	5.192	154,0000	-2,69% ▼	161,0000	153,0000	158.2500	542.706	\$84.972.073	16/04/2025 12:04:24
⊗ CRES	24 Hs.	36.046	1.415,0000	1.425,0000	255	1.425,0000	-1,04% ▼	1.455,0000	1.410,0000	1.440,0000	63.408	\$91.019.005	16/04/2025 12:04:21
⊗ DE	24 Hs.	5.100	13.950,0000	14.025,0000	3.100	13.925,0000	-2,79% ▼	14.325,0000	13.925,0000	14.325,0000	70	\$983.600	16/04/2025 12:04:05
⊗ EDN	24 Hs.	962	2.005,0000	2.015,0000	256	2.005,0000	-0,99% ▼	2.060,0000	1.985,0000	2.025,0000	68.908	\$139.125.455	16/04/2025 12:04:09
⊗ GD30D	24 Hs.	15.003	67,4000	67,4100	497	67,4000	0,10% ▲	67,5400	66,5100	67,3300	772.311	\$519.424	16/04/2025 12:04:26
⊗ GGAL	24 Hs.	265	7.250,0000	7.270,0000	19.481	7.270,0000	-1,89% ▼	7.500,0000	7.200,0000	7.410,0000	576.984	\$4.247.240.990	16/04/2025 12:04:27
⊗ IEB	24 Hs.	82	871,0000	946,0000	402	948,0000	4,98% ▲	969,0000	948,0000	903,0000	168	\$161.112	16/04/2025 12:03:12
⊗ IRSA	24 Hs.	3.937	1.695,0000	1.705,0000	16.723	1.705,0000	-0,58% ▼	1.740,0000	1.685,0000	1.715,0000	13.580	\$23.279.170	16/04/2025 12:03:54
⊗ NVDA	24 Hs.	123	5.280,0000	5.300,0000	42.736	5.290,0000	-8,79% ▼	5.490,0000	5.260,0000	5.800,0000	169.828	\$909.536.220	16/04/2025 12:04:27

Orden

COMPRA VENTA

Para comenzar, debe seleccionar un tipo de operación

CANCELAR PREVISUALIZAR VENTA

3. Operar en la Plataforma

- Seleccioná la especie de una lista desplegable y elegí el plazo de ejecución. Luego completá en números el campo “**CANTIDAD**” indicando la cantidad de valores a comprar o vender, según corresponda y el “**IMPORTE**” pudiendo ser a precio de mercado o estableciendo un precio límite.

Orden ★ COMPRA VENTA

ALUA ×

C.I. 24 Hs.

Disponibles para compras (24 Hs.) \$1.290,61 ⓘ

Moneda PESOS

Cantidad Importe Importe

Precio 779

Cotización: \$778,00. Variación: 0,00%

Panel de información ALUA

Compra	Venta	
VN2.083,00 / \$778,00	\$779,00 / VN16.096,00	
Último	Variación	Hora
\$778,00 ↓	-3,59%	12:12:32
Máximo = \$819,00	Mínimo = \$778,00	
Monto Negociado: \$180.080.626,00		

CANCELAR PREVISUALIZAR COMPRA

- Si el saldo es insuficiente, el sistema te avisará que el importe supera el saldo disponible. Deberás enviar un correo a info@aldazabal.com.ar o llamar al **011 4394-4613** para resolverlo.

Atención

El importe supera el saldo disponible.

ACEPTAR

- “PREVISUALIZAR COMPRA” o “PREVISUALIZAR VENTA” si el saldo que tenés es suficiente para ejecutar la orden.

4. Orden de COMPRA - VENTA

- Al previsualizar la orden de **COMPRA** o **VENTA** se detallarán los datos de la transacción para luego poder dar “**INGRESAR ORDEN**” y que genere el número de orden.

COMITENTE :
INSTRUMENTO : ALUA

Plazo de liquidación del boleto:24 horas.

Concepto	Importe
Compra de títulos	
Cantidad	1,00
Precio	\$670,00
Importe Bruto	\$670,00
Aranceles, Impuestos y Derechos	\$0,65
Importe Neto	\$670,65

EL INGRESO DE LA ORDEN NO CONFIRMA SU EJECUCION

ⓘ Los valores han sido ajustados de acuerdo a la cantidad mínima operable (1)

Operación de Títulos

La canalización de las operaciones bursátiles a través del presente medio, no implica responsabilidad alguna por parte de ALDAZABAL-

Aceptar

CANCELAR INGRESAR ORDEN

COMITENTE :
INSTRUMENTO : ALUA

Plazo de liquidación del boleto:24 horas.

Concepto	Importe
Venta de títulos	
Cantidad	10,00
Precio	\$669,00
Importe Bruto	\$6.690,00
Aranceles, Impuestos y Derechos	\$6,48
Importe Neto	\$6.683,52

EL INGRESO DE LA ORDEN NO CONFIRMA SU EJECUCION

Operación de Títulos

La canalización de las operaciones bursátiles a través del presente medio, no implica responsabilidad alguna por parte de ALDAZABAL-

Aceptar

CANCELAR INGRESAR ORDEN

COMITENTE :
INSTRUMENTO : ALUA

Plazo de liquidación del boleto:24 horas.

Concepto	Importe
Venta de títulos	
Cantidad	1.000,00
Precio	\$723,00
Importe Bruto	\$723.000,00
Aranceles, Impuestos y Derechos	\$699,86
Importe Neto	\$722.300,14

EL INGRESO DE LA ORDEN NO CONFIRMA SU EJECUCION

NRO. DE ORDEN: 1492 CERRAR

5.

Consulta y Exportación de Órdenes

- Una vez cerrada la orden, ingresando a “RESUMEN DE CUENTA” – “ORDENES” del panel del menú izquierdo podrás consultar y exportar el resultado de la orden en formato PDF y Excel.
- También podrás realizar búsquedas históricas del estado de las órdenes accediendo a los siguientes íconos.

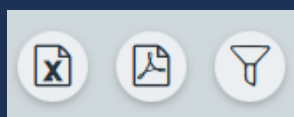

Salir

Último ingreso: 16/04/2025 11:58:28

RESUMEN DE CUENTA

ESTADO DE CUENTA

VALUACIÓN

RENDIMIENTOS

ORDENES

BOLETOS

RECIBOS Y COMPROBANTES

RENTA FINANCIERA

CUENTA CORRIENTE

MONETARIA

INSTRUMENTOS

CONSOLIDADO

OPERAR

COTIZACIONES

FONDOS

OPCIONES

LICITACIONES

FUTUROS

ACCIONES Y BONOS

STATUS ORDENES

TRANSACCIONES

DEPÓSITOS

Aldazabal y Cía. S.A

Aldazabal

Buscar

Ordenes del 11/04/2025 al 16/04/2025

	Número	Estado	Instrumento	Hora	Cantidad	Cantidad Pendi...	Precio	Importe Bruto	Importe Neto	Imp. Bruto Ejec...	Dentro Perfil	Usuario	
--	Compra Contado 24 Hs.												
--	11/04/2025												
	1560	Confirmada	HUT	11:40:22	10,00	0,00	\$ 81.500,000	\$ 815.000,00	\$ 816.282,00	\$ 815.000,00	NO		i
	1561	Confirmada	BABA	11:46:58	10,00	0,00	\$ 15.750,000	\$ 157.500,00	\$ 157.747,75	\$ 157.500,00	NO		i
	1563	Confirmada	HUT	12:30:48	5,00	0,00	\$ 81.100,000	\$ 405.500,00	\$ 406.137,85	\$ 405.500,00	NO		i
	1568	Confirmada	HUT	12:42:09	4,00	0,00	\$ 81.300,000	\$ 325.200,00	\$ 325.711,54	\$ 325.200,00	NO		i
	1572	Confirmada	COIN	12:58:16	20,00	0,00	\$ 8.640,000	\$ 172.800,00	\$ 173.071,81	\$ 172.800,00	NO		i
	1573	Confirmada	IBIT	13:01:38	10,00	0,00	\$ 6.410,000	\$ 64.100,00	\$ 64.200,83	\$ 64.100,00	NO		i
	1584	Confirmada	HUT	15:07:26	2,00	0,00	\$ 82.100,000	\$ 164.200,00	\$ 164.458,29	\$ 164.200,00	NO		i
	1594	Confirmada	GGAL	16:59:29	20,00	0,00	\$ 7.220,000	\$ 144.400,00	\$ 144.627,14	\$ 144.200,00	NO		i
	1595	Confirmada	BMA	16:59:54	10,00	0,00	\$ 10.600,000	\$ 106.000,00	\$ 106.166,74	\$ 106.000,00	NO		i
	1590	Cancelada	HUT	16:00:28	13,00	13,00	\$ 81.200,000	\$ 1.055.600,00	\$ 1.057.260,46	\$ 0,00	NO		i
	1591	Cancelada	HUT	16:03:02	13,00	13,00	\$ 81.700,000	\$ 1.062.100,00	\$ 1.063.770,68	\$ 0,00	NO		i
--	14/04/2025												
	1597	Confirmada	SUPV	11:36:20	30,00	0,00	\$ 3.720,000	\$ 111.600,00	\$ 111.775,55	\$ 111.000,00	NO		i
	1598	Confirmada	EDN	11:37:35	50,00	0,00	\$ 2.045,000	\$ 102.250,00	\$ 102.410,85	\$ 102.250,00	NO		i
	1600	Confirmada	TGSU2	12:01:44	20,00	0,00	\$ 6.890,000	\$ 137.800,00	\$ 138.016,76	\$ 137.800,00	NO		i



Gracias por operar con nosotros.

Para cualquier consulta, podés comunicarte a través de:

 info@aldazabal.com.ar

 +54 9 11 4394-4613